

no:
zyskane z danych
lo zgłoszenia roboty)
stki strukturalne MPZP
rdowy

lących przedmiotem
sieci uzbrojenia
taryzacji
żowych

iy w wyniku prac
wieria operat
zmuje, że jestem
go oświadczenia.

- 2547.2021
- ieszyński
- Łukasz Paszek
- eryfikacji
J.2547.2021
06-2021
- Pilch
13 574

KOPIA MAPY ZASADNICZEJ

SKALA 1:500
 UKŁAD 2000: 6.114.29.11.2.4
 6.114.29.12.1.3
 PODKŁAD MAPOWY ZOSTAŁ SPORZĄDZONY
 PRZEZ POWIĘKSZENIE KOPII MAPY
 ZASADNICZEJ DO CELÓW PROJEKTOWYCH
 SEKCJA: 6.114.29.11.2.4
 6.114.29.12.1.3
 Z DN.28.05.2021 NR WGD.6640.2547.2021
 PRZEZ PROJEKTOWANY TEREN
 NIE PRZEBIEGA ŻADNA SIĘC MELIORACYJNA

UWAGA!
 WODY OPADOWE ROZPROWADZIĆ
 PO WŁASNYM NIEUTWARDZONYM TERENIE

UZGODNIENIA:

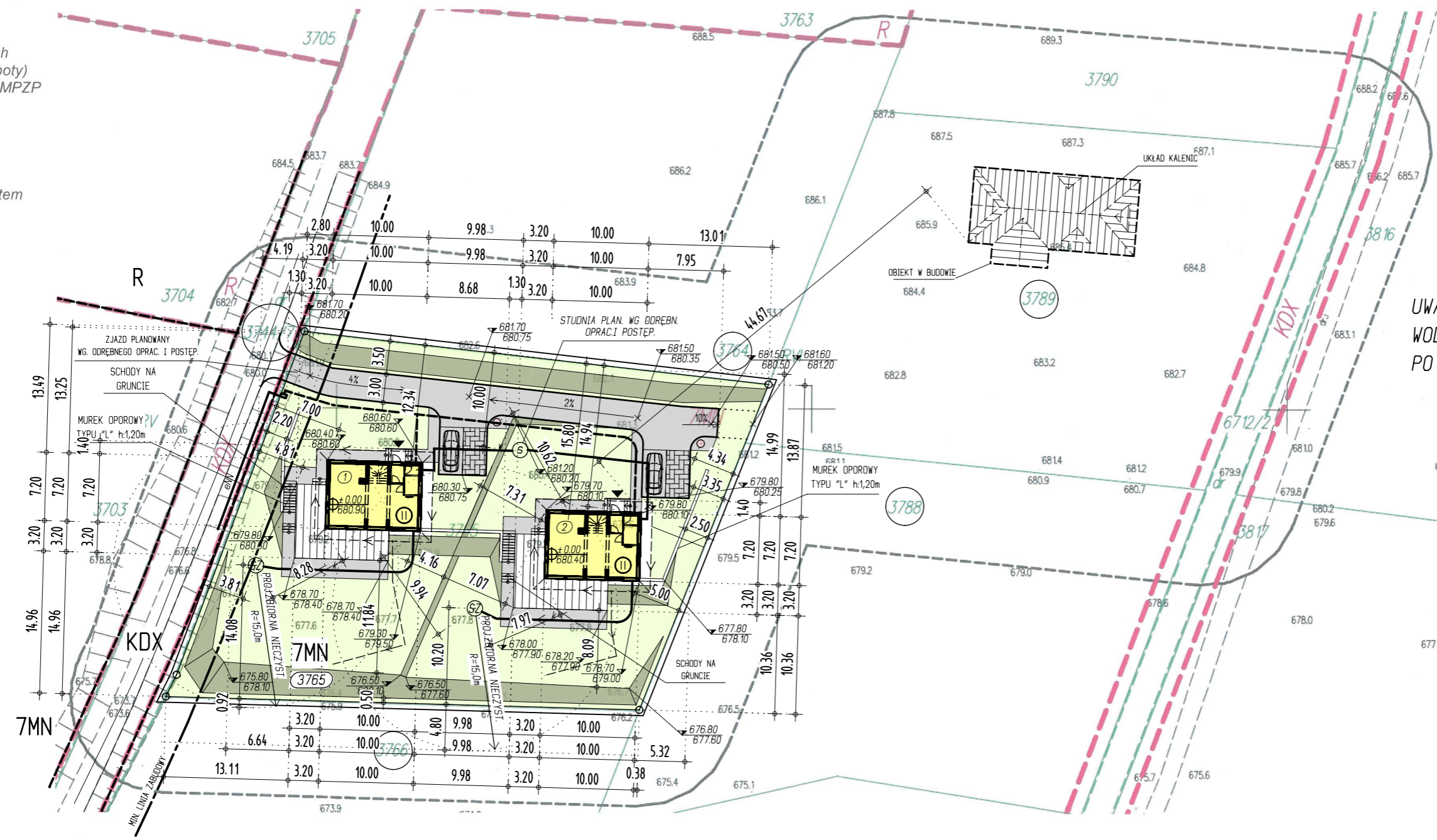

GEODETA UPRAWNIONY
 mgr inż. Adam Pilch

LEGENDA:

- GRANICA DZIAŁKI
- PROJEKTOWANY BUDYNEK
- DOJAZD I DOJSCIE DO BUDYNKU
- MIEJSCA PARKINGOWE
- MIEJSCA POSTOJOWE
- SKARPA PROJEKTOWANA
- ▲ WEJŚCIE DO BUDYNKU
- MIEJSCA NA ODPADY STAŁE
- W — INSTALACJA WODOCIĄGOWA (według projektu techn.)
- K — INSTALACJA KANALIZ. SANITAR. (według projektu techn.)
- E — PRZYŁĄCZE ENERGETYCZNE (wg. odrębnego opracow.i postep.)
- Ⓜ LICZBA KONDYGNACJI
- ZEWN. ODCINEK WEWN. INSTAL. ENERG. (według projektu techn.)
- ⓈZ SZCZELNY ZBIORN. NA NIECZYST. CIEKŁĘ (według projektu techn.)
- ← ODPROWADZENIE WOD OPADOWYCH
- 640.20 POZIOM TERENU ISTNIEJĄCEGO
- 640.20 POZIOM TERENU PROJEKTOWANEGO
- GRANICE JEDN. STRUKTURALNYCH PLANU

POŚWIADCZA SIĘ ZA ZGODNOŚĆ
 Z ORYGINAŁEM MAPY DO CELÓW
 PROJEKTOWYCH Z DN. 28.05.2021

OBIEKT: BUDYNEK MIESZKALNY - JEDNORODZINNY ① ② ADRES: ISTEbNA - KOHUTY, dz. nr 3765		
INWESTOR: Katarzyna Szczegodzińska i Jacek Szczegodziński ADRES: 53-117 WROCLAW, ul. Gawrolińska 5		
TRESC: PLANSZA UZGODNIENI		LISTOPAD 2023
1:500		nr rys. 1
Autor: ANNA BURA nr. upr. UAN-VI-1227/62/88	Opracowanie: mgr inż. Zenon SITEK	Opracowanie: mgr inż. arch. Jakub SITEK